

## CAIETUL DE SARCINI

### Obiectul contractului:

**Executie "Reparatii curente la pardoselile corpului de cladire invatamant "Scoala Veche", Cod CPV 45453000-7 - Lucrari de reparatii generale si de renovare (Rev.2)**

Oferta se va intocmi in conformitate cu Antemasuratarea si listele de cantitati de lucrari din cadrul Raportului de evaluare a lucrarilor nr. 109 din 17.10.2016, intocmit de S.C. ETALON POL CONSULT S.R.L. Suceava, si atasate la prezentul caiet de sarcini.

- Durata de executie a lucrarilor : maxim 1 (unu) luni
- Criteriul de atribuire: pretul cel mai scazut.
- Garantie de buna executie: 5%
- Perioada de garantie de buna executie: 12 luni de la data semnarii Procesului Verbal de receptie la terminarea lucrarilor.
- Pretul contractului este ferm si fix pentru intreaga perioada de derulare a acestuia.
- Perioada de valabilitate a ofertei: 30 zile.

Intocmit,  
Elena NICULICĂ

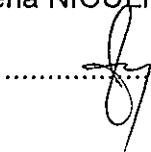

Către: **Colegiul Tehnic "Alexandru Ioan-Cuza"**  
mun. Suceava, Calea Unirii, Nr. 49

Subiect: **RAPORT DE EVALUARE LUCRARI**

Nr. / Data 109 / 17.10.2016

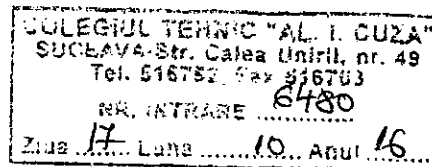

Stimate Domn,

Referitor la adresa D-vs nr. 4832/08.09.2016 prin care solicitați întocmirea unui raport de evaluare privind "Reparații curente la pardoselile corpului de clădire învățământ "Școala Veche", va comunicăm următoarele:

Subsemnatul Sergiu Dascălu, proiectant de specialitate, am verificat la fata locului si am constatat ca sunt necesare următoarele lucrări:

- repararea pardoselilor (șapă si placaj cu parchet laminat așezat pe folie izolatoare)

Prezentul raport de evaluare conține următoarele piese:

- plan de situație - scara 1:100
- Deviz general
- Centralizator - formular F1 + F2
- Lista cantitati de lucrari fara preturi - formular F3
- Lista de cantitati de lucrari cu preturi
- Consumuri de resurse materiale - formular C6
- Consumuri cu mana de lucru - formular C7
- Consumuri de ore de funcționare utilaje - formular C8
- Consumuri privind transporturile - formular C9

Cu respect,  
**Sergiu Dascălu**  
Proiectant de specialitate

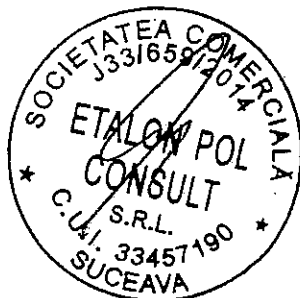

ETAJ 1

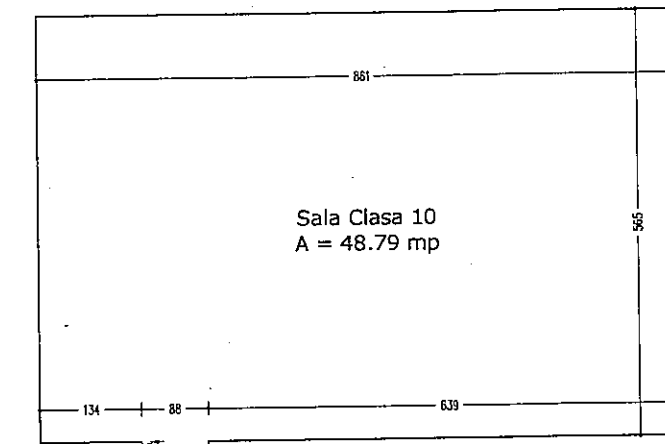
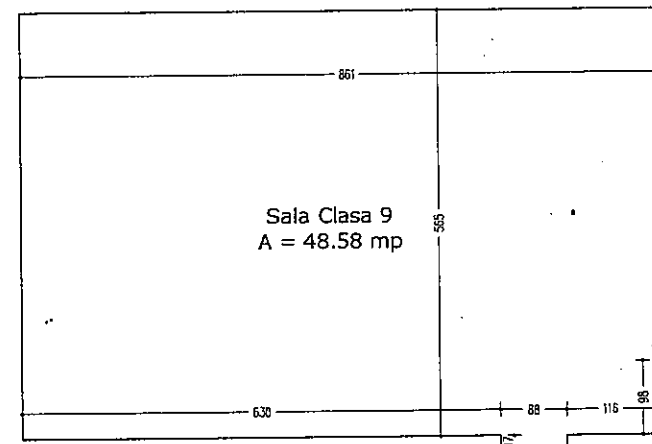
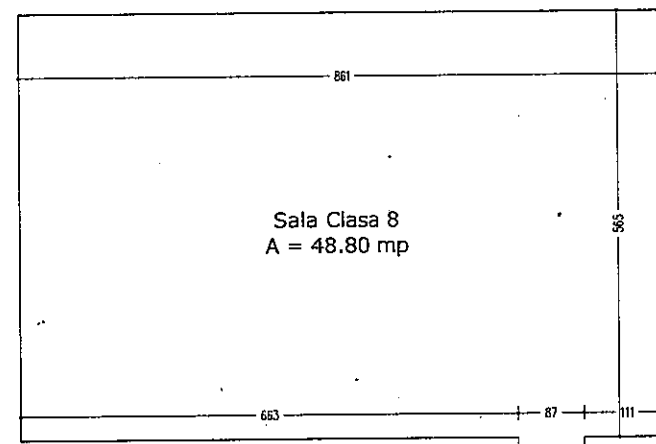
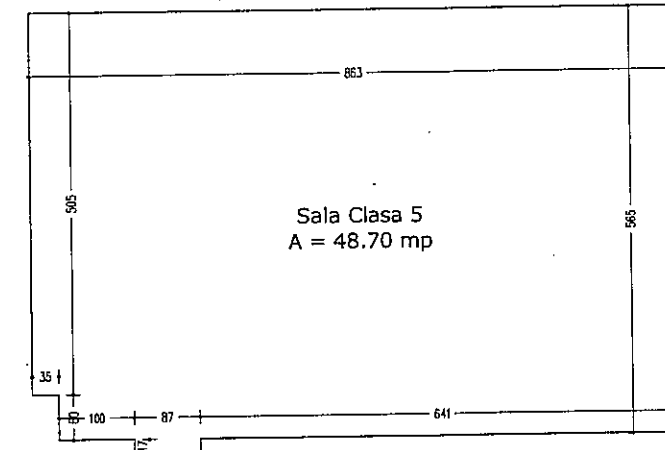
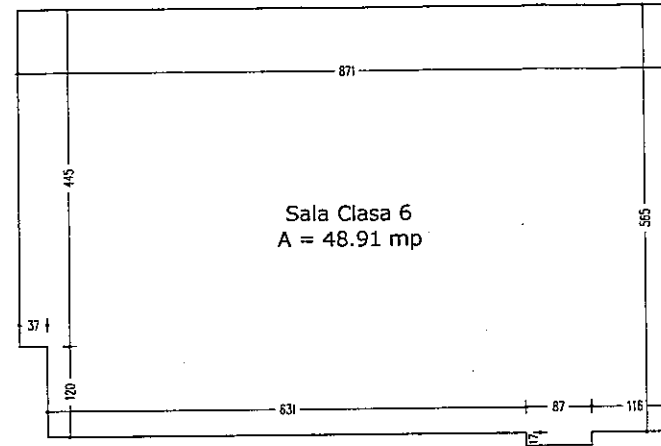
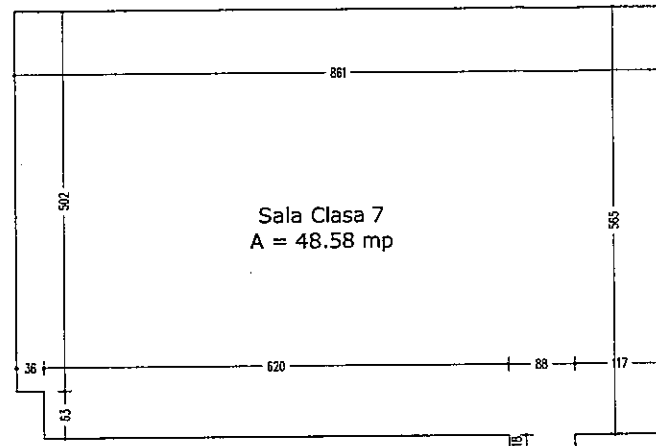

<b>S.C. ETALON POL CONSULT S.R.L.</b> SUCEAVA				Beneficiar: COLEGIUL TEHNIC „ALEXANDRU IOAN CUZA” SUCEAVA Sediul: Str. Calea Unirii, nr. 49, Mun Suceava, Jud. Suceava	Contract nr. 06/2016
Specificatie	Nume	Semnatura	Scara 1:20	Titlul : "Reparatii curente la pardoselile corpului de cladire invatamant "Scoala Veche" Amplasament: Str. Calea Unirii, nr. 49, Mun Suceava, Jud. Suceava	Faza: Relevue
Sef Proiect	Ing. Dascalu Sergiu		Data 2016		Titlul plansa: RELEVUE SALI DE CLASA
Relevat	Ing. Dascalu Sergiu				
Desenat	Ing. Dascalu Sergiu				

Obiectiv :  
LUCRARI COLEGIUL TEHNIC „ALEXANDRU IOAN CUZA” SUCEAVACentralizatorul  
cheltuielilor pe obiectiv

Nr. Crt.	Nr.cap./ subcap deviz general	Denumirea capitolelor de cheltuieli	Valoarea cheltuielilor/obiect exclusiv TVA		Din care C+M	
			LEI	EURO	LEI	EURO
0	1	2	3	4	5	6
1	1.2	Amenajarea terenului				
2	1.3	Amenajari pentru protectia mediului si aducerea				
3	2	Realizarea utilitatilor necesare obiectivului				
4	3.1	Studii de teren	-	-		
5	3.3	Proiectare	-	-		
6	4	Investitia de baza				
6001		REPARATII				
7	5.1	Organizare de santier				
<b>TOTAL VALOARE (exclusiv TVA)</b>						
Taxa pe valoarea adaugata			-	-	-	-
<b>TOTAL VALOARE (inclusiv TVA)</b>						

Cursul de referinta = 4.5016 lei/euro din data de 14.10.2016

Proiectant  
S.C. ETALON POL CONSULT S.R.L.

FORMULAR F2

Obiectiv : LUCRARI COLEGIUL TEHNIC „ALEXANDRU IOAN CUZA” SUCEAVA

Proiectant :  
S.C. ETALON POL CONSULT S.R.L.

**Centralizatorul  
cheltuielilor pe categorii de lucrari, pe obiecte**

OBIECT: REPARATII

Nr. crt.	Nr.cap./subc ap. deviz pe obiect	Cheltuieli pe categoria de lucrari	Valoarea, exclusiv TVA	
			LEI	EURO
0	1	2	3	4
1	I	Lucrari de constructii		
<b>3</b>		<b>Constructii</b>		
		LIC01 = REPARATII PARDOSELI		-
		TOTAL I	-	-
4	II	Montaj utilaje si echipamente tehnologice		
		TOTAL II	-	-
5	III	Procurare		
6	4.3	Utilaje si echipamente tehnologice	-	-
7	4.4	Utilaje si echipamente de transport	-	-
8	4.5	Dotari	-	-
		TOTAL III	-	-
		TOTAL VALOARE (exclusiv TVA):	-	-
		Taxa pe valoarea adaugata	-	-
		TOTAL VALOARE (inclusiv TVA) :	-	-

Cursul de referinta = 4.5016 lei/euro din data de 14.10.2016

Proiectant  
S.C. ETALON POL CONSULT S.R.L.



Obiectivul: 0054 45000000 LUCRARI COLEGIUL TEHNIC „ALEXANDRU IOAN  
CUZA” SUCEAVA  
Obiectul: 0001 45000000 REPARATII

Lista cu cantitatile de lucrari  
Deviz oferta LIC01 REPARATII PARDOSELI

Categoria de lucrari: 0130

= NR. SIMBOL ART.	CANTITATE	UM	PU MAT	VAL MAT	=
= D E N U M I R E			PU MAN	VAL MAN	=
=	A R T I C O L		PU UTI	VAL UTI	=
=			PU TRA	VAL TRA	=
= SPOR MAT MAN UTI		GR./UA GR.TOT.		T O T A L	=
001 RPCT19B1	MP.	292.360			
DEFACEREA PARDOSELII DIN PARCHET PE DUSUMELE OARBE INCL DUSUMELELE FARA RECUP MATERIALELOR *					
002 RPCB23A1	[ 2] MP.	292.360			
CURATARE SUPRAFETE					
003 CG01D1	MP.	292.360			
STRAT SUPORT PT.PARDOSELI EXECUTATE DIN MORTAR DE CIMENT M100-T 3CM GROSIME					
031 2000011	M.C.	8.770			
SAPA M100 T					
004 CG02F1	[ 2] MP.	292.360			
PARDOSELI PARCHET LAMINAT					
005 CG05A1	[ 1] M	173.380			
PLINTE PVC MONTATE ORIZONT PERETI SUPRAF.>20MP					
006 TRA01A10	TONA	1.750			
TRANSPORTUL RUTIER AL MATERIALELOR, SEMIFABRICATELOR CU AUTOBASCULANTA PE DIST.= 10 KM.					
007 TRA06A10	TONA	21.050			
TRANSPORTUL RUTIER AL BETONULUI- MORTARULUI CU AUTOBETONIERA DE 5,5MC DIST. =10KM					
008 TRA01A10P	TONA	7.020			
TRANSPORTUL RUTIER AL PAMINTULUI SAU MOLOZULUI CU AUTOBASCULANTA DIST.=10 KM					



009 TRB01A13 TONA 29.810  
TRANSPORTUL MATERIALELOR CU ROABA PE  
PNEURI INC ASEZARE DESC ASEZARE GRUPA 1-  
3 DISTANTA 30M

010 TRI1AA01A1 TONA 29.810  
INCARCAREA MATERIALELOR,GRUPA A-GRELE SI  
MARUNTE,PRIN ARUNCARE RAMPA-VAGON CATEG.  
1

011 TRI1AA08A1 TONA 2.000  
DESCARCAREA MATERIALELOR,GRUPA A-GRELE  
SI MARUNTE PRIN ARUNCARE VAGON-RAMPA  
CATEG.1

012 TRB05A15 TONA 2.000  
TRANSPORTUL MATERIALELOR PRIN PURTAT  
DIRECT.MATERIALE COMODE SUB 25 KG  
DISTANTA 50M

TOTAL GENERAL DEVIZ:

PROIECTANT

CONTRACTANT (OFERTANT)

DEVIZIER

SISTEM INFORMATIC PROIECTAT DE FIRMA I N F S E R V (Tel:2109807)







DENUMIRE PROIECT		Reparatii curente la pardoselile corpului de cladire invatamant "Scoala Veche"			
BENEFICIAR		COLEGIUL TEHNIC „ALEXANDRU IOAN CUZA” SUCEAVA			
ANTEMASURATOARE					
Din lista : CU CANTITATILE DE LUCRARI DEVIZ OFERTA				Cod deviz : LIC01 -	
REPARATII PARDOSELI					
Cod art.	DESCRIEREA ARTICOLULUI				
CALCULUL CANTITATILOR					
				rot	292.3 MP
3.CG01D1	SAPA M100 3 CM GROSIME INCLUSIV AMORSA				
				rot	292.3 mp
4.CG02F1	MONTARE PARCHET LAMINAT 10 CM GR INCL FOLIE				
				rot	292.3 mp



DENUMIRE PROIECT				Reparatii curente la pardoselile corpului de cladire invatamant "Scoala Veche"			
BENEFICIAR				COLEGIUL TEHNIC „ALEXANDRU IOAN CUZA” SUCEAVA			
ANTEMASURATOARE							
Din lista : CU CANTITATILE DE LUCRARI DEVIZ OFERTA				Cod deviz : LIC01 -			
REPARATII PARDOSELI							
Cod art.		DESCRIEREA ARTICOLULUI					
CALCULUL CANTITATILOR							
5.CG05A1		PLINTE PVC PT PARCHET LAMINAT					
L1 +	L2 +	L3 +	L4 +	L5 +	L6 =	total ml	
8.63	5.65	8.63	5.65	0.34		28.90	clasa 5
8.71	5.65	8.71	5.65	0.34		29.06	clasa 6
8.61	5.65	8.61	5.65	0.36		28.88	clasa 7
8.61	5.65	8.61	5.65	0.34		28.86	clasa 8
8.61	5.65	8.61	5.65	0.34		28.86	clasa 9
8.61	5.65	8.61	5.65	0.32		28.84	clasa 10
					total	173.40	
					rot	173.4 ml	
6.TRA01A10		TRANSPORT MATERIALE					
art 4+5	292.3	mp x	0.006			1.75	to
						rot	2 to
7.TRA06A10		TRANSPORT SAPA					
292.3	mp x	0.03	x	2.40		21.05	to
						rot	21 to



DENUMIRE PROIECT		Reparatii curente la pardoselile corpului de cladire invatamant "Scoala Veche"					
BENEFICIAR		COLEGIUL TEHNIC „ALEXANDRU IOAN CUZA” SUCEAVA					
ANTEMASURATOARE							
Din lista : CU CANTITATILE DE LUCRARI DEVIZ OFERTA				Cod deviz : LIC01 -			
REPARATII PARDOSELI							
Cod art.		DESCRIEREA ARTICOLULUI					
CALCULUL CANTITATILOR							
8.TRA01A10P		TRANSPORT MOLUZ					
292.3	mp x	0.03	0.8			7.02	
					rot	7.0	to
9.TRB01A13		TRANSPORT CU ROABA LA 30 M					
2	21	7.0	29.81				
					rot	29.8	TO
10.TRIAA01A		INCARCARE MANUALA					
					rot	29.8	TO



DENUMIRE PROIECT		Reparatii curente la pardoselile corpului de cladire invatamant "Scoala Veche"			
BENEFICIAR		COLEGIUL TEHNIC „ALEXANDRU IOAN CUZA” SUCEAVA			
ANTEMASURATOARE					
Din lista : CU CANTITATILE DE LUCRARI DEVIZ OFERTA				Cod deviz : LIC01 -	
REPARATII PARDOSELI					
Cod art.	DESCRIEREA ARTICOLULUI				
CALCULUL CANTITATILOR					
11.TRI1AA08	DESCARCARE MANUALA				
CONF ART 6	2				
				rot	2 TO
12.TRB05A15	TRANSPORT PRIN PURTARE DIRECTA				
				rot	2 TO

PROIECTANT  
S.C. ETALON POL CONSULT S.R.L.

